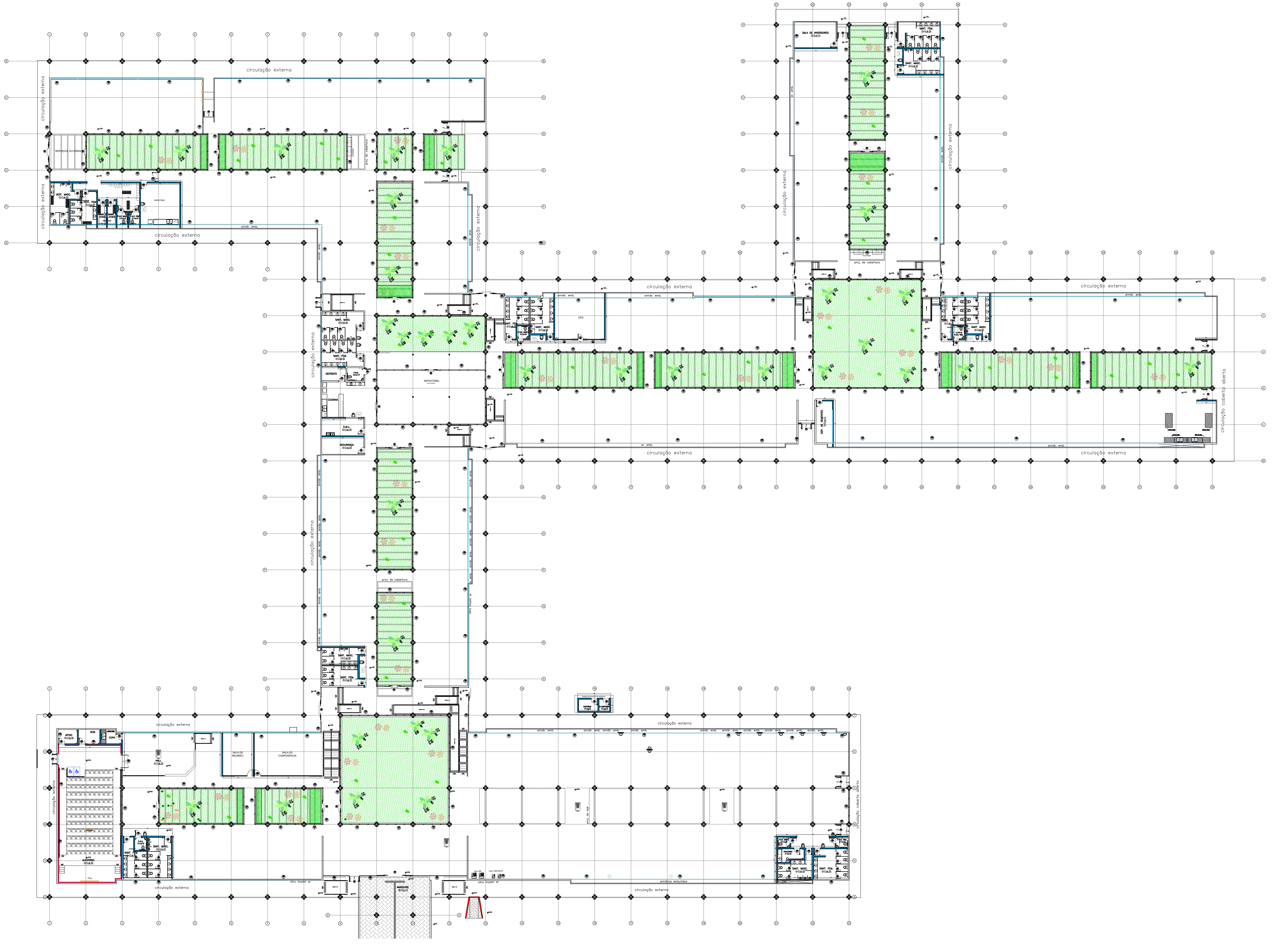

PLANTA BAIXA
GERAL

ESC. 1:200

ESCALA GRÁFICA

TABELA DE ACABAMENTOS

PISO

Código	Especificação	Referência/Protótipo Comercial
1	GRANILITE EM PLACAS	40cm x 40cm, REF. REGGIA, FAB. TECNOGRAN OU SIMILAR
2	ISOLAMENTO ACÚSTICO	PLACAS DE ESPUMA SEMIRRÍGIDA, COM UMA CAMADA DE MANTA HD, ESPESSURA DE 50 mm
3	CONCRETO INTERTRAVADO	ESPESSURA 8cm, COR A DEFINIR
4	CIMENTADO DESEMPENADO	SERÁ MEDIDO PELA ÁREA DE CIMENTADO EXECUTADO
5	CIMENTADO SEMI-ÁSPERO	SERÁ MEDIDO PELA ÁREA DE CIMENTADO EXECUTADO
6	ELEMENTO VAZADO EM CONCRETO	TIPO QUADRICULADO DE 39 x 39 x 10 cm
7	REVESTIMENTO PRIMÁRIO COM PEDRA BRITADA	SERÁ MEDIDO POR VOLUME DE REVESTIMENTO ACABADO

RODAPÉ

Código	Especificação	Referência/Protótipo Comercial
1	GRANILITE	7cm x 40cm, REF. REGIGIA, FAB. TECNOGRAN OU SIMILAR

PAREDE

Código	Especificação	Referência/Protótipo Comercial
1	PINTURA A LÁTEX ACRÍLICO	REF. 09YR 11/475, ACABAMENTO ACETINADO FAB. CORAL OU SIMILAR
2	AZULEJOS BRANCOS	20 cm x 40 cm, REF. FORMA SLIM BRANCO AC, FABRICAÇÃO ELIANE OU SIMILAR
3	REVESTIMENTO EM GRANITO LAVADO	TIPO FULGET USO EXTERNO
4	REVESTIMENTO VINÍLICO AUTOPORTANTE ACÚSTICO,	ESPESSURA DE 4,5 MM, COM IMPERMEABILIZANTE ACRÍLICO
5	REVESTIMENTO EM PASTILHA DE PORCELANA NATURAL OU ESMALTADA	2,5cm x 2,5cm

TETO

Código	Especificação	Referência/Protótipo Comercial
1	FORRO REMOVÍVEL EM FIBRA MINERAL	PLACAS ACÚSTICAS 62,5 cm X 62,5 cm, REF. ELECTRA, FAB. HUNTER DOUGLAS OU SIMILAR
2	LAJE EXISTENTE COM PINTURA ACRÍLICA SOBRE REVESTIMENTO COR BRANCA	ALTURA TOTAL DE 12 CM
3	LAJE PRÉ FABRICADA UNIDIRECIONAL COM PINTURA A ACRÍLICA COR BRANCA	ALTURA TOTAL DE 12 CM
4	MARQUISE	

LEGENDA DE ALVENARIA, DIVISÓRIA E SEGURANÇA:

- ALVENARIA A DEMOLIR
- ALVENARIA EXISTENTE
- ALVENARIA A CONSTRUIR
- REVESTIMENTO ACÚSTICO SOBRE DRYWALL OU ALVENARIA
- SISTEMA DE DIVISÓRIA TIPO CHAPA VERDE - RU (DRYWALL) A CONSTRUIR
- ENCHIMENTO DE PISO h=12cm
- PILAR EXISTENTE
- JARDIM A RETIRAR

LEGENDA DE PORTA:

PA1 / 80 — TIPO DA PORTA / VÃO DA PORTA

PA - Porta de Abrir

CONSULTE FOLHAS DE AMPLIAÇÕES PARA DESENHOS E DIMENSIONAMENTO DAS PORTAS.

LEGENDA DE CAIXILHO:

CA / XX — IDENTIFICAÇÃO DO CAIXILHO

CA - Caixilho

CONSULTE FOLHAS DE AMPLIAÇÕES PARA DESENHOS E DIMENSIONAMENTO DOS CAIXILHOS.

NOTAS:

1. CONFERIR MEDIDAS NO LOCAL
2. CONSIDERAR DEMOLIÇÃO TOTAL DOS PISOS INTERNOS.
3. CONSIDERAR DEMOLIÇÃO TOTAL DOS PASSEIOS INTERNOS/EXTERNO
4. CONSIDERAR DEMOLIÇÃO TOTAL DOS REVESTIMENTOS DE PAREDE
5. CONSIDERAR RETIRADA TOTAL DOS CAIXILHOS E PORTAS
6. CONSIDERAR RETIRADA TOTAL DOS ELEMENTOS VAZADOS E BLOCOS DE VIDRO
7. CONSIDERAR DESMONTAGEM TOTAL DAS DIVISÓRIAS
8. CONSIDERAR DEMOLIÇÃO DAS ALVENARIAS INDICADAS EM PLANTA
9. CONSIDERAR RETIRADA TOTAL DAS TELHAS DE AMIANTO (CONFORME LEI XXXXXXXXXX)
10. CONSIDERAR RETIRADA DAS ÁREAS VERDES INDICADAS EM PLANTA

DIV5 - Divisória mista (cega+vidro) - h=2,15

DIV4 - Divisória cega - h= 2,15m

DIV1 - Divisória baixa - h=1,10m

CANAL DIRETO SP + PERTO | prodesp | SÃO PAULO GOVERNO DO ESTADO

SECRETARIA DE DESENVOLVIMENTO REGIONAL

local: AV. MARIO ANDREAZA – S. J. DO RIO PRETO | escala: 1:200 | arquivo: SJRP_ARQ

assunto: LAYOUT – GERAL | data: 14/OUT/19 | folha: ARQ 04

objeto: SITUAÇÃO PROPOSTA | responsável: ARQ. RODRIGO

Superintendência Novos Projetos: Rua Boa Vista, 150 – 11° andar CEP 01014-000 São Paulo-SP Tel.: (11) 3247-1406