

CORTE C-C

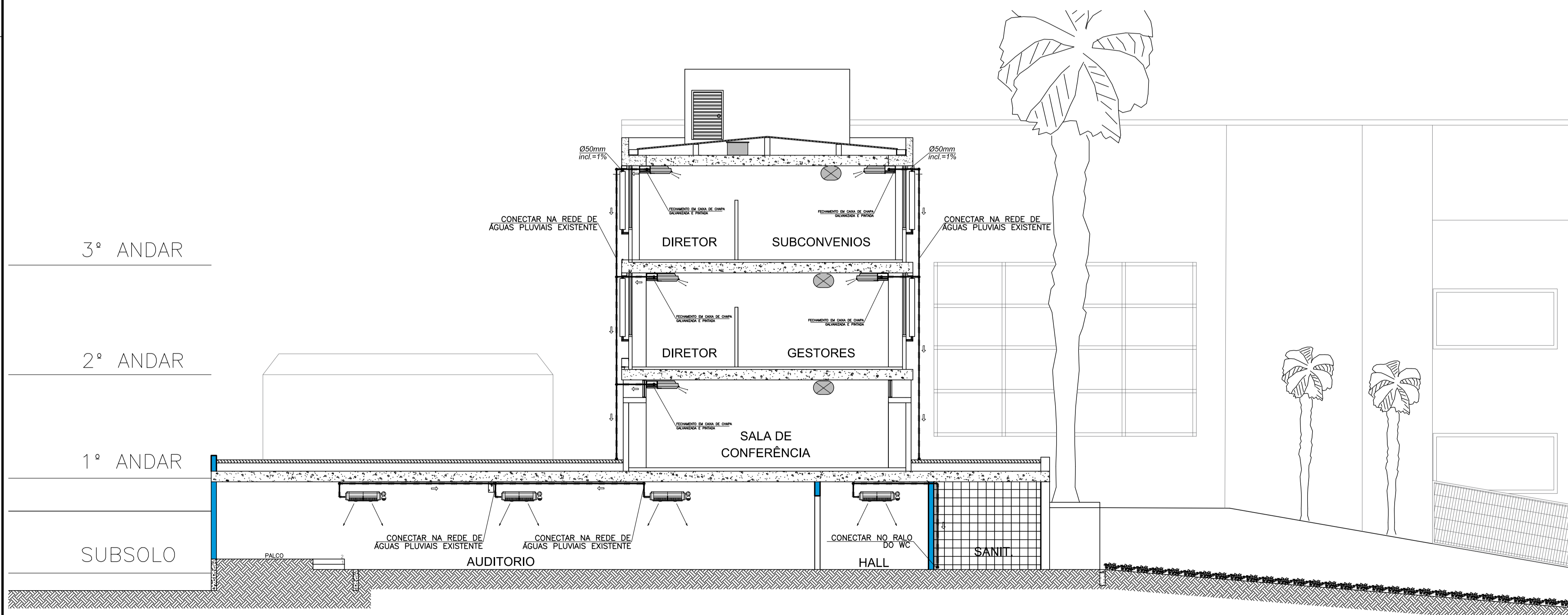

CORTE B-B

SIMBOLOGIA & NOTAS

- FANCOLETE HIDRÔNICO (AG) TIPO PISO-TETO
- FANCOLETE HIDRÔNICO (AG) TIPO H WALL E SPLIT SYSTEM TIPO H WALL
- TUBULAÇÃO DE DRENAGEM EM PVC BRANCO ISOLADO
- PONTO DE DRENAGEM
- PONTO DE FORÇA 220 V, Ø2, 60Hz

NOTAS GERAIS

- OS CONDUTORES SERÃO INSTALADOS APARENTES E DESCARREGARÃO A REDE DE ÁGUAS PLUVIAIS EXISTENTE.
- EM ALGUNS CASOS OS CONDUTORES DESCARREGARÃO EM RALOS E SIFÃO DE LAVATÓRIO EXISTENTE.
- AS TUBULAÇÕES SERÃO FIXADAS NAS ALVENARIAS COM ABRAÇADEIRAS TIPO "U".
- DEVERÃO SER EXECUTADAS FURAÇÕES NAS PAREDES PARA PASSAGEM DAS TUBULAÇÕES.
- OS CONDUTORES HORIZONTAIS DEVERÃO OBEDECER O CAIMENTO MÍNIMO DE 1%, CONFORME PROJETO. TODAS AS EVAPORADORAS SERÃO FORNECIDAS COM BOMBA DE DRENAGEM PARA EVITAR O RETORNO DE ÁGUA.
- PARA EVITAR A CONDENSACÃO DE UMIDADE NA TUBULAÇÃO DE DRENAGEM, DEVERÁ SER PREVISTO ISOLAMENTO TÉRMICO DOS TUBOS COM BORRACHA ESPONJOSA DE ESPUMA ELASTOMÉRICA COM NO MÍNIMO 20 mm DE ESPESURA, FIXADAS COM FITAS E PRESILHAS;

NOTAS:

1. TODAS AS COTAS ESTÃO EM METROS, SALVO QUANDO INDICADO NO TÍTULO.
2. TODAS AS EVAPORADORAS E FANCOLETES SERÃO FORNECIDOS COM BOMBA DE DRENAGEM.

CANAL DIRETO SP+PERTO **prodesp** **SÃO PAULO GOVERNO DO ESTADO**

SECRETARIA DE DESENVOLVIMENTO REGIONAL

local	escala	responsável
AV. PRES. KENNEDY, 1760 – RIBEIRÃO PRETO	1:75	LUIZ KREMPER
assunto	data	folha
DRENAGEM SISTEMA DE AR CONDICIONADO	ABRIL/2020	DRE
objeto	desenho	
CORTES B e C	ENG. LUIZ KREMPER	07/08

Superintendência Novos Projetos: Rua Boa Vista, 150 – 11º andar CEP 01014-000 São Paulo-SP Tel: (11) 3247-1406