

SIMBOLOGIA & NOTAS

- FANCOILE HIBRÍDO (AG) TIPO PISO-FIATO
- FANCOILE HIBRÍDO (AG) TIPO HIBRAL E SPLIT SYSTEM TIPO HIBRAL
- CAIXA DE VENTILAÇÃO
- TUBO DE ALIMENTAÇÃO DE ÁGUA GELADA
- TUBO DE RETORNO DE ÁGUA GELADA
- PONTO DE DRENAGEM
- PONTO DE FORÇA 220 V. 60Hz
- FANCOILE HIBRÍDO - UNIDADE INTERNA
- FANCOILE HIBRÍDO - UNIDADE EXTERNA
- EXAUSTOR TIPO GABINETE METÁLICO
- CAIXA DE VENTILAÇÃO PARA AR EXTERIOR
- CONDENSADOR - UNIDADE EXTERNA
- UNIDADE RESFRIADORA - CHILLER
- TANQUE DE COMPENSAÇÃO DE 500 LITROS
- QUADRO ELÉTRICO

Unidades Internas									
Equip.	Qt	Tip	Local	Qt	Equip.	Qt	Equip.	Qt	Equip.
FC-02	1,0	Fancoil	Desp.	1,0	FC-03	2,0	FC-04	04	Fancoil
FC-05	2,0	Fancoil	Desp.	2,0	FC-06	2,0	FC-07	04	Fancoil

Conjunto Moto Ventilador - Exaustor									
Equip.	Qt	Tip	Local	Qt	Equip.	Qt	Equip.	Qt	Equip.
EX-01	1,00	Exaustor	Desp.	1,00	EX-02	2,00	EX-03	01	Exaustor
EX-04	1,00	Exaustor	Desp.	1,00	EX-05	2,00	EX-06	01	Exaustor

Blocos de Ar			
Item	Quantidade	Modelo	Quantidade
04-01	01	Bloco de Ar - 20x20 cm	01
04-02	01	Bloco de Ar - 20x20 cm	01
04-03	01	Bloco de Ar - 20x20 cm	01
04-04	01	Bloco de Ar - 20x20 cm	01

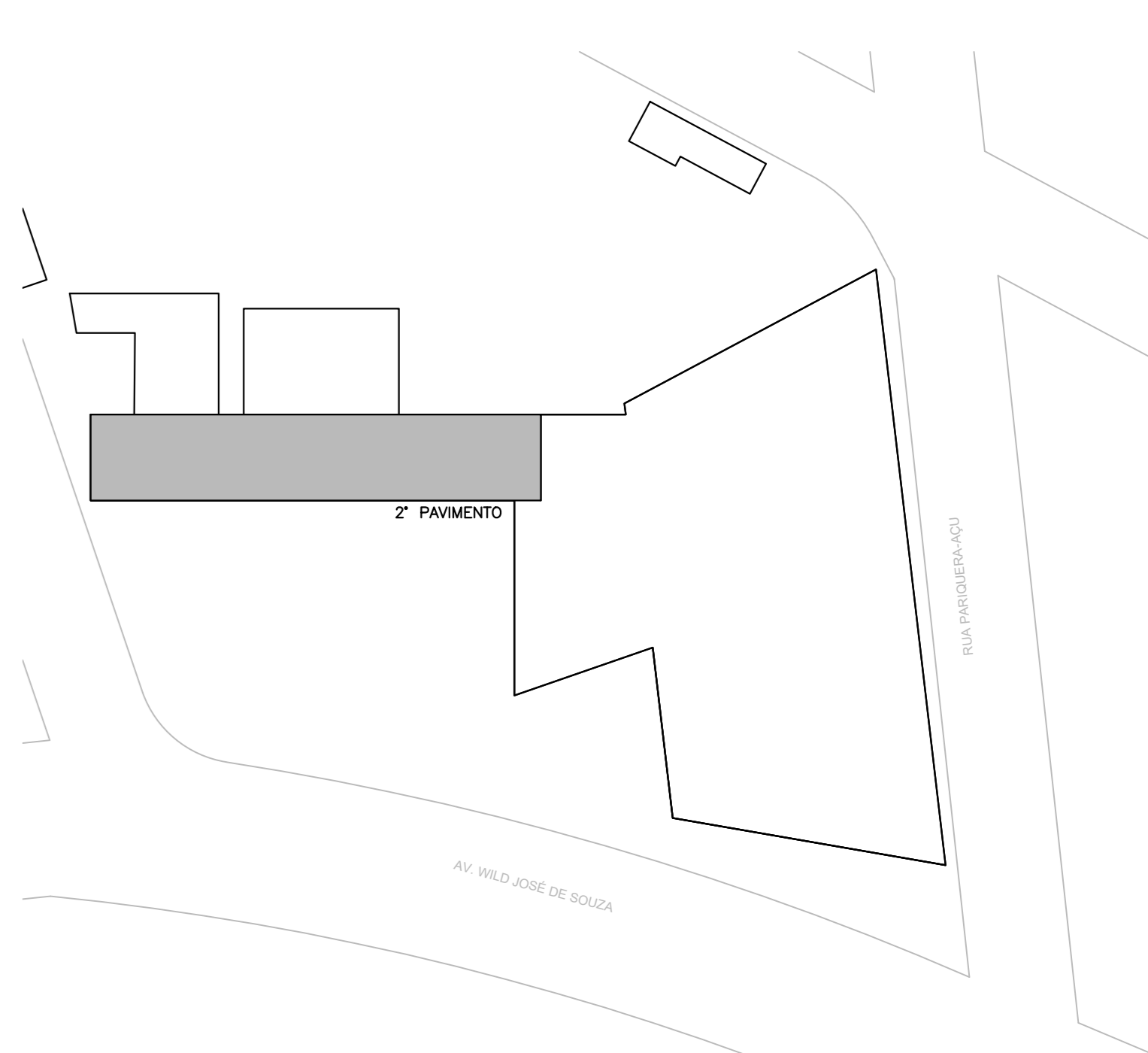
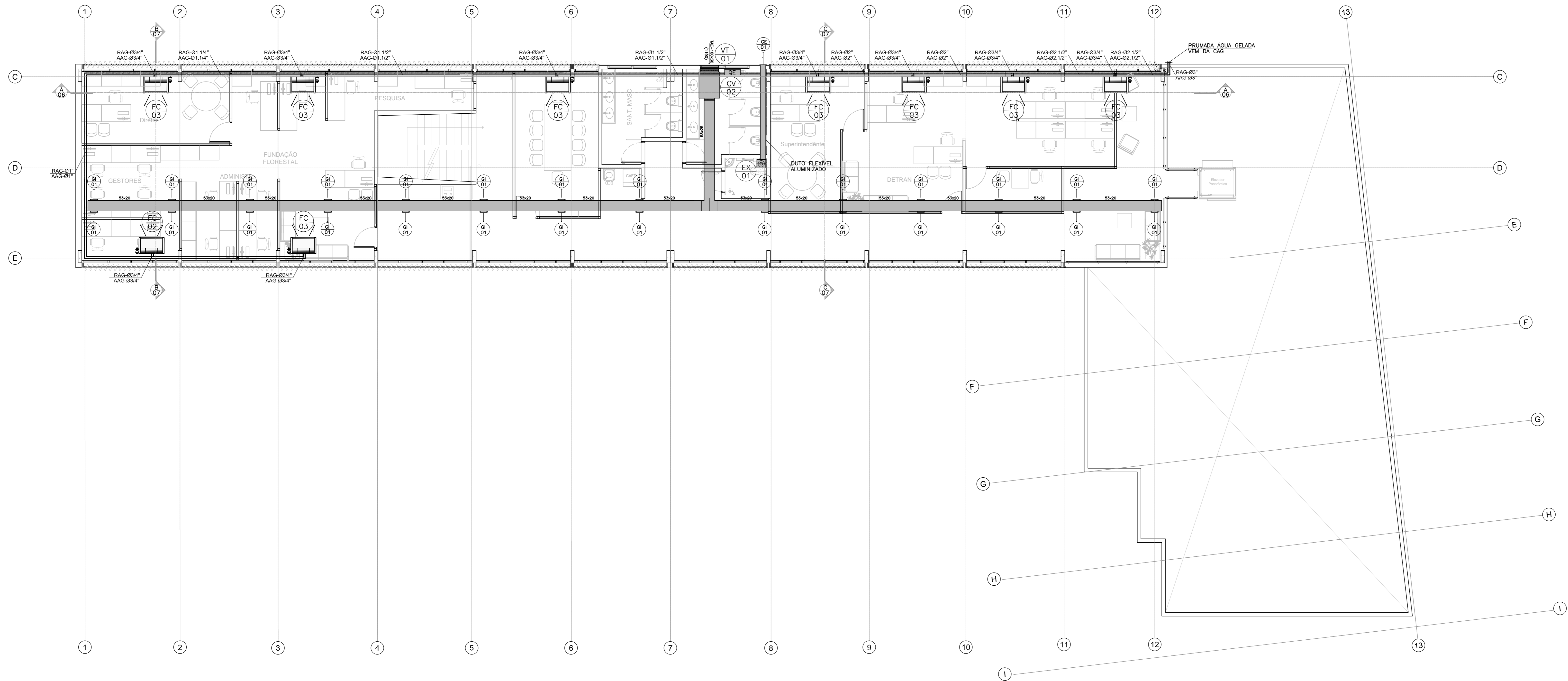
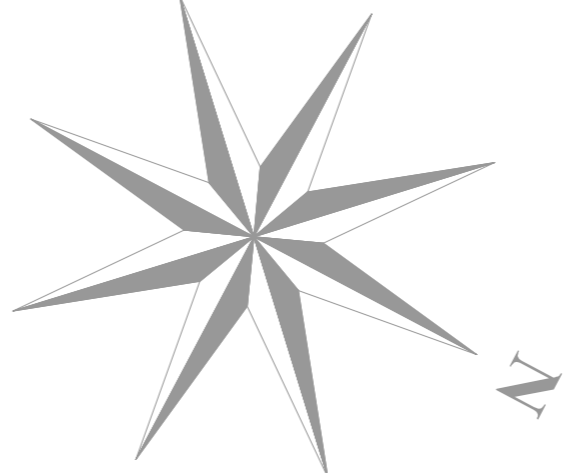

- NOTAS:**
1. TODAS AS COTAS ESTÃO EM METROS, SALVO QUANDO INDICADO NO TÍTULO
 2. OS DUTOS OVAIS SERÃO FORNECIDOS EM CHAPA DE AÇO GALVANIZADO E RECEBERÃO PINTURA NA COR A SER DEFINIDA.
 3. OS DUTOS DEVERÃO SER REVESTIDOS INTERNAMENTE COM MATERIAL ACÚSTICO DO TIPO ARMASOUND - 20 mm.
 4. TODAS AS EVAPORADORAS E FANCOLETES SERÃO FORNECIDOS COM BOMBA DE DRENAGEM.
 5. CONFIRMAR O DIMENSIONAMENTO DA TUBULAÇÃO FRIGORÍFICA COM O FABRICANTE DOS EQUIPAMENTOS.
 6. INTERLIGAR ELETRICAMENTE O VENTILADOR DE AR EXTERIOR AO EVAPORADOR.

SECRETARIA DE DESENVOLVIMENTO REGIONAL

Local: AV. WILD JOSE DE SOUZA, 403 - REGISTRO
 Responsável: LUIZ KREMPPEL
 Data: 1:75
 Projeto: CLIMATIZAÇÃO
 Data: ABRIL/2020
 Escala: CL/04/11
 Autor: ENGLUIZ KREMPPEL

Superintendência Nova Proposta: Rua Boa Vista, 150 - 11º andar CEP: 01014-002 São Paulo-SP Tel: (11) 3247-1406